



大学生協の

お得な生協料金

レンタカー

2021年 2022年
4.1 ▶ 3.31

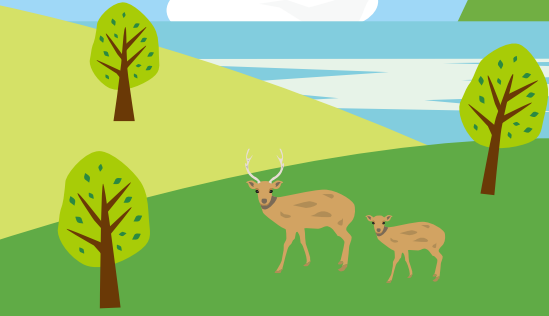

大学の
「校費利用」
にもどうぞ!



全国ネットワークの
「大手4社」から
選べる!

万が一でも安心!
「免責補償料込み」

お申込み・お問い合わせは、大学生協へ
生協店舗へお気軽にご相談ください。
営業時間は生協の店舗・HP等でご確認ください。

パンフレット内容は
WEBでもご確認
いただけます。



大学生協で レンタカーを借りよう!

～ご利用方法～

予約する

生協の旅行・サービスカウンターへ申込み

- ①生協パンフレットから借りたい料金・クラスを選んで申込み
- ②生協からご希望のレンタカー会社へ電話予約
- ③予約確認後、代金支払い
- ④クーポン券(確認書)受け取り
※オプション・乗捨てなども予約時に申込み。



借りる

レンタカー営業所で車を借りる

- ①レンタカー営業所に必要書類を提出(追加代金のある方はお支払い)
※生協発行のクーポン券または確認書、免許証の提出
- ②貸渡契約書の締結
- ③運転者登録
※契約者以外が運転する場合は、必ず運転者全員の免許証を忘れずに。
- ④事故対応方法等 注意事項確認
- ⑤使用車取扱方法確認
- ⑥使用車の運行前点検
※キズチェック・運行前点検表へのサイン
- ⑦車検証受取

注意事項 予約時間に遅れる時は必ず営業所に連絡を! 1時間以上無断で遅れるとキャンセル扱いになり、取消手数料が発生します。

返す

レンタカーを返却

- ①燃料を満タンにして返却もしくは走行距離で換算
※燃料満タン返しの際に指定給油所を利用しなければならない場合があります。
- ②外観チェック
※事故等による損傷のチェックがあります。
- ③忘れ物がないかチェック
※車内・トランクをチェックしてください。

何もなければ返却終了です。

注意事項 契約時間をオーバーしそうな場合は、必ずすぐに営業所へ電話連絡すること。事故を起こした場合も、必ずすぐに営業所へ電話連絡すること。

2017年3月12日以降に普通免許を取得された方はご注意ください!!

車両総重量3.5t以上のお車の運転には準中型免許が必要です。トラック・バンなど、ご利用の場合はご注意ください。※詳しくはお尋ねください。

2017年3月12日の法改正により、車両総重量3.5t以上7.5t未満等の自動車が新たに「準中型自動車」として新設され、これに対応する免許として「準中型免許」が新設されました。これに伴い、普通免許で運転できる自動車の範囲が以下の通り変更となりました。

普通免許で運転できる自動車の範囲

改正前				改正後			
乗車定員	1人	30人		乗車定員	1人	30人	
車両総重量	最大積載量	区分		車両総重量	最大積載量	区分	
1.1t	6.5t	大型	大型自動車	1.1t	6.5t	大型	大型自動車
8t	5t	中型	中型自動車	8t	5t	中型	中型自動車
5t	3t	普通	普通自動車	7.5t	4.5t	準中型	準中型自動車
				5t	3t	準中型	5t限定
				3.5t	2t	普通	普通自動車

※改正前に普通免許を取得された方は、改正後も同じ範囲の自動車を運転することができます。(改正前の普通免許は、改正後5t限定の準中型免許とみなされます。)



2017年3月12日以降に公布された普通免許では、「2tトラック・バン」はほとんど運転ができません。

安全運転で 楽しくドライブ!



楽しいドライブも事故があったらすべてが台無しです。事故を起こさないために、以下のことを心がけましょう。

- 1 交通法規を遵守しましょう!
- 2 無理なスケジュールを組まないで十分に休養を取って出発しましょう!
- 3 運転者が運転に専念できるように乗車する人みんなまで配慮しましょう!

安全運転のためのマメ知識 (ニッポンレンタカー2018年度調べ)

事故はどんな状況で発生しているのか、知っておきましょう。

- ①発生場所は一般道が最多ですが、私有地(特に駐車場)も非常に多くなっています。
- ②走行状態別では、直進と後退で4割以上。
- ③原因別では不注意や運転未熟が多くなります。
- ④年齢別では、年齢が低い人ほど多くなっています。

見通しの悪い場所やカーブ走行時、右折左折の際には十分に減速しましょう。後退時には同乗者に誘導してもらうことも接触事故防止に効果的です。

年齢別事故率

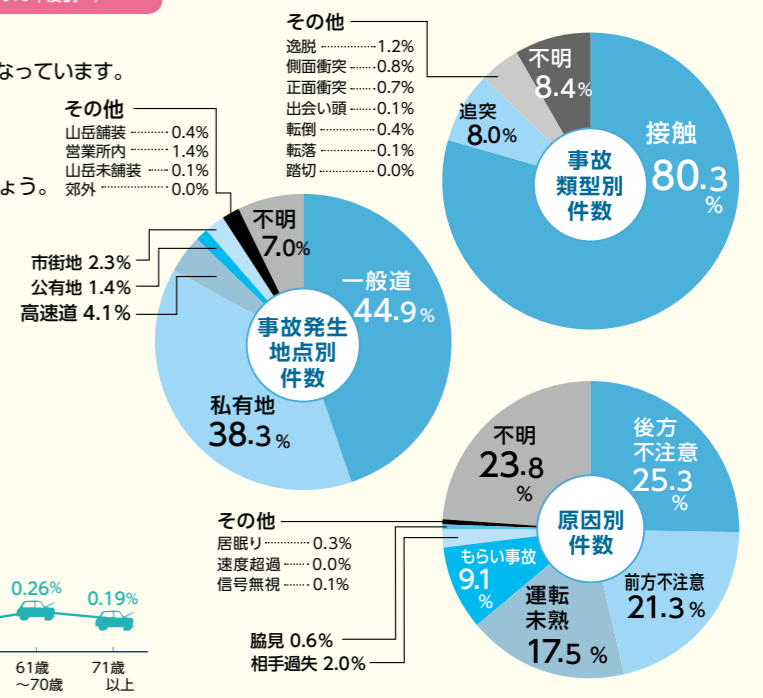
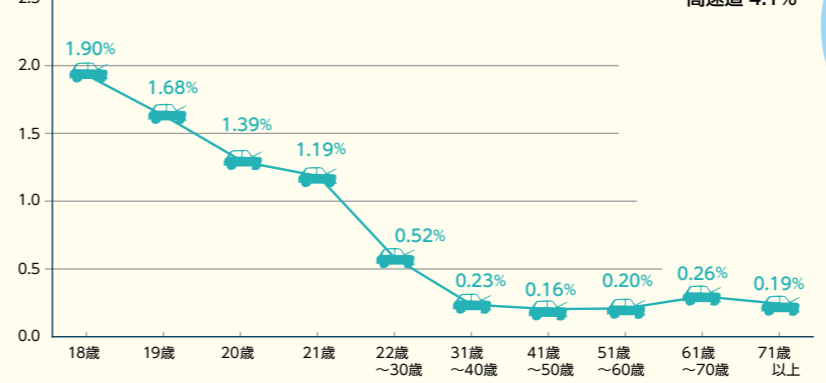

万が一事故が起こったら...



- ① 負傷者がいる場合は可能な応急手当をして、救急車の手配をしてください。
- ② 相手の確認をしてください。(相手の氏名・住所・電話番号・勤務先・相手の車両情報など)
- ③ 事故の続発を防ぐために車を安全な場所に移動してください。
- ④ レンタカー会社の出発営業所に事故の連絡をしてください。
- ⑤ 相手方と揃って警察へ事故の届け出をしてください。(自損事故の場合も届け出をしてください)
- ⑥ 事故証明がないと保険が適用されません。

ご注意ください!
その場では決して示談をしないようにしてください!
保険の適用ができなくなり、全額お客様のご負担となります。損害の大小に関わらず、自損事故の場合でもすぐに警察とレンタカー会社に連絡をしてください。

レンタカー会社別補償内容 (2021年1月18日現在) ※詳しくは各社のページをご参照ください。

レンタカー会社	保険制度・免責補償制度					追加安心補償			
	対人補償	対物補償	車両補償	人身傷害補償	自走し予定店舗へ返却	左記以外	プラン名	金額	内容
トヨタ	無制限(免責なし)	無制限(免責なし)	時価まで(免責なし)	1名につき3,000万円まで	2万円	5万円	安心Wプラン	550円/24h	NOC免除、タイヤ修理代、ホイールキャップ紛失補償
オリックス	無制限(免責なし)	無制限(免責なし)	時価まで(免責なし)	1名につき3,000万円まで	2万円	5万円	レンタカー安心パック(RAP)	660円/24h(WA・WBクラスは1,320円)	NOC免除、タイヤ修理代等無償(トラックなど対象外の車種あり)
日産	無制限(免責なし)	無制限(免責なし)	時価まで(免責なし)	1名につき5,000万円まで	2~5万円(利用クラスにより料金異なる)	5~10万円	フルサポートプラン	550円/24h	NOC免除
ニッポン	無制限(免責なし)	3,000万円まで(免責なし)	時価まで(免責なし)	1名につき3,000万円まで	2万円	5万円	安心コース	660円~/24h	無料ロードサービス等

《設定期間：2021年4月1日～2022年3月31日(帰着分まで)》
 ※掲載内容は予告なく変更することがあります。ご予約時にご確認ください。
 C1～3・W1～4クラスは禁煙車のみとなります。(喫煙車のリクエスト不可)
 ※新型コロナウイルスによる影響により、利用制限が発生する場合がございます。(休業・営業時間他)

》》 各地発着のお得な特別料金 《《

■北海道特別料金 北海道内の各営業所発着(利尻島・礼文島除く)

除外日：4/29～5/5、7/23～7/25、8/8～8/15

【単位：円 税込・免責補償料込】

クラス	W1	W2	W3	V3
車種例 シエンタ 他 6人 人数指定は1,100円/24h	ノア 他 7～8人 人数指定は1,100円/24h	アルファード 他 7～8人 人数指定は1,100円/24h	ハイエースバン 他 6人または9人 (人数指定不可)	
オフシーズン 4/1～4/28、5/6～6/30、9/1～3/31				
1泊2日	15,000	23,700	29,900	18,900
2泊3日	23,000	36,700	45,000	28,600
3泊4日	30,400	49,100	60,300	38,300
4泊5日	37,700	60,800	75,500	48,000
以後1日	8,100	12,900	16,300	9,700

※スタッドレスタイヤ…標準装備期間 12/1～3/31 左記期間以外はオプション対応

クラス	W1	W2	W3	V3
車種例 シエンタ 他 6～7人 人数指定は1,100円/24h	ノア 他 7～8人 人数指定は1,100円/24h	アルファード 他 7～8人 人数指定は1,100円/24h	ハイエースバン 他 6人または9人 (人数指定不可)	
ハイシーズン 7/1～7/22、7/26～8/7、8/16～8/31				
1泊2日	23,700	34,700	40,600	18,900
2泊3日	35,200	54,500	63,400	28,600
3泊4日	45,000	71,800	81,200	38,300
4泊5日	55,000	89,000	99,000	48,000
以後1日	11,000	18,400	18,900	9,700

※東京2020オリンピック・パラリンピック開催により、既にご予約済みでも交通規制等の関係で、利用制限が発生する場合がございます。(休業・営業時間他)

■東北特別料金 東北内の各営業所発着

除外日：4/28～5/5、8/1～8/15

【単位：円 税込・免責補償料込】

クラス	C1	C2	C3	W1	W2	W3	W4	V3
車種例 ウィッツ ヤリス 他 5人	アクア カローラ 他 5人	カローラHV プリウス 他 5人	シエンタ 他 6～7人 人数指定は1,100円/24h	ノア ヴォクシー 他 7～8人 人数指定は1,100円/24h	アルファード 他 7～8人 人数指定は1,100円/24h	グランドキャビン 他 10人	ハイエースバン 他 6人または9人 (人数指定不可)	
1泊2日	12,000	14,000	18,000	18,000	28,000	32,000	35,000	10,000
2泊3日	18,000	21,000	27,000	27,000	42,000	48,000	52,000	20,000
以後1日	6,000	7,000	9,000	9,000	14,000	16,000	17,000	10,000

※スタッドレスタイヤ…標準装備期間 12/1～3/31 左記期間以外はオプション対応

◆乗捨料金

青森	岩手	秋田	宮城	山形	福島
8,800	8,800	12,650	5,500	5,500	5,500
8,800	7,700	12,650	5,500	5,500	5,500
24,200	8,800	12,650	5,500	5,500	5,500
24,200	12,650	12,650	5,500	5,500	5,500
28,050	16,500	16,500	5,500	5,500	5,500

※同一県内乗捨無料

■関東甲信越(平日)特別料金 茨城、栃木、群馬、埼玉、千葉、東京(大島除く)、神奈川、静岡、山梨、長野、新潟(佐渡島除く)各営業所発着(土日祝を含む予約は不可)

除外日：4/29～5/5、8/7～8/15、12/26～1/3

【単位：円 税込・免責補償料込】

クラス	C1	C2	C3	W1	W2	W3
車種例 ヤリス ルーミー 他 5人	アクア カローラ 他 5人	プリウス プレミオ 他 5人	シエンタ 他 6～7人 人数指定は1,100円/24h	ノア ヴォクシー 他 7～8人 人数指定は1,100円/24h	アルファード ヴェルファイア 他 7～8人 人数指定は1,100円/24h	
1泊2日	12,400	13,500	17,000	17,800	27,000	31,200
2泊3日	18,000	19,600	24,600	25,400	38,500	44,600
以後1日	5,800	6,200	7,700	7,700	11,600	13,500

※東京2020オリンピック・パラリンピック開催により、既にご予約済みでも交通規制等の関係で、利用制限が発生する場合がございます。(休業・営業時間他)



ヤリス



アクア



シエンタ



ヴォクシー

■東海(平日)特別料金 岐阜、静岡、愛知、三重内の各営業所発着(土日祝を含む予約は不可)

除外日：4/29～5/9、8/7～8/15、12/30～1/4

【単位：円 税込・免責補償料込】

クラス	C1	C2	C3	W1	W2	W3
車種例 ウィッツ ルーミー 他 5人	アクア カローラ 他 5人	プリウス プレミオ 他 5人	シエンタ 他 6～7人 人数指定は1,100円/24h	ノア ヴォクシー 他 7～8人 人数指定は1,100円/24h	アルファード ヴェルファイア 他 7～8人 人数指定は1,100円/24h	
1泊2日	12,400	13,500	17,000	17,800	27,000	31,200
2泊3日	18,000	19,600	24,600	25,400	38,500	44,600
以後1日	5,800	6,200	7,700	7,700	11,600	13,500

前日夜から貸出プラン(オーバータイム)

・上記、1泊2日・2泊3日の料金にプラス1,100円で利用可(要予約)・車種指定不可・利用出発日の前日18:00～営業時間内に貸出
 ・前日が土日祝となるオーバータイムは不可
 利用例)2泊3日利用の場合

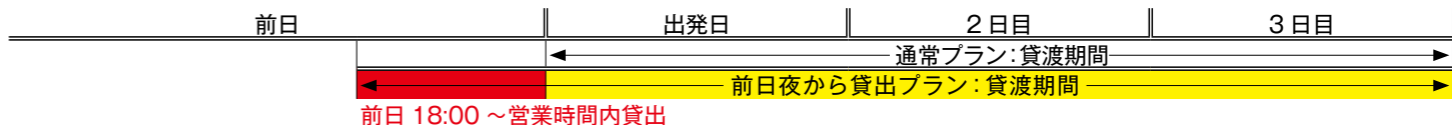

■関西北陸(平日)特別料金 滋賀、京都、奈良、大阪、兵庫、和歌山、富山、石川、福井内の各営業所発着(土日祝を含む予約は不可)

除外日：4/29～5/9、8/7～8/15、12/30～1/4

【単位：円 税込・免責補償料込】

クラス	C1	C2	C3	W1	W2	W3
車種例 ヤリス ルーミー 他 5人	アクア カローラ 他 5人	プリウス プレミオ 他 5人	シエンタ 他 6～7人 人数指定は1,100円/24h	ノア ヴォクシー 他 7～8人 人数指定は1,100円/24h	アルファード ヴェルファイア 他 7～8人 人数指定は1,100円/24h	
1泊2日	12,400	13,500	17,000	17,800	27,000	31,200
2泊3日	18,000	19,600	24,600	25,400	38,500	44,600
以後1日	5,800	6,200	7,700	7,700	11,600	13,500

前日夜から貸出プラン(オーバータイム)

・上記、1泊2日・2泊3日の料金にプラス1,100円で利用可(要予約)・車種指定不可・利用出発日の前日18:00～営業時間内に貸出
 ・前日が土日祝となるオーバータイムは不可
 利用例)2泊3日利用の場合

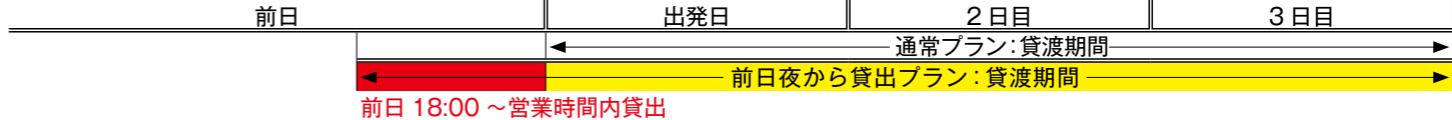

■九州・沖縄特別料金 九州・沖縄内の各営業所発着(沖縄離島は除く)

除外日：なし

【単位：円 税込・免責補償料込】

クラス	C1	C2	C3	W1	W2
車種例 ヤリス ルーミー 他 5人	アクア カローラ 他 5人	プリウス プレミオ 他 5人	シエンタ 他 6～7人 人数指定は1,100円/24h	ノア ヴォクシー 他 7～8人 人数指定は1,100円/24h	
1泊2日	12,600	14,800	19,200	20,300	29,700
以後1日	6,000	7,500	9,400	9,400	14,300

★各地特別料金のご利用にあたっては、P7の「ご利用のご案内」を必ずご確認ください。

≪設定期間：2021年4月1日～2022年3月31日(帰着分まで)≫

※掲載内容は予告なく変更することがあります。ご予約時にご確認ください。
C1～3・W1～4クラスは禁煙車のみとなります。(喫煙車のリクエスト不可)
※新型コロナウイルスによる影響により、利用制限が発生する場合がございます。(休業・営業時間他)
※各地発着のお得な特別料金あります。(P4～5)

【単位：円 税込・免責補償料込】

>>> いつでもどこでも使える 全国共通料金 <<<

■全国共通料金 各営業所発着(利尻・礼文・大島・佐渡島除く)

除外日：なし

【単位：円 税込・免責補償料込】

タイプ	乗用車			ワゴン車			
	C1	C2	C3	W1	W2	W3	W4
車種例 車種指定は1,100円/24h 定員 上段:大学生協料金 下段:一般料金	ヤリス ルーミー 他 5人	アクア カローラ 他 5人	プリウス プリメオ 他 5人	シエンタ 他 6～7人 人数指定は1,100円/24h	ノア ヴォクシー 他 7～8人 人数指定は1,100円/24h	アルファード ヴェルファイア 他 7～8人 人数指定は1,100円/24h	ハイエース ランドキャビン 他 10人
6時間まで	6,000	7,000	8,900	7,900	13,800	15,800	16,300
12時間まで	6,000	8,000	9,900	9,900	14,800	17,300	20,700
24時間まで	7,500	9,500	11,800	12,800	19,800	22,700	25,700
以後1日	6,500	8,000	9,900	9,900	14,800	17,300	17,800
超過時間料金 / 1h ※1参照	1,200	1,200	1,700	1,700	2,200	2,700	2,900
免責補償料/24h	1,100						
北海道ハイシーズン料金：7/1～8/31							
6時間まで	8,500	9,000	10,700	9,900	17,900	20,300	21,200
12時間まで	8,500	10,000	12,100	12,300	20,700	23,500	27,400
24時間まで	10,500	12,000	14,500	16,300	25,100	28,900	32,200
以後1日	8,000	10,500	11,700	11,800	19,200	21,700	23,100
超過時間料金 / 1h ※1参照	1,500	1,600	2,000	2,000	2,800	3,300	3,300
免責補償料/24h	1,100						

※1 一般料金の超過1時間料金には免責補償料は含みません。

＜超過時間料金を加算する場合＞

- ①6時間または12時間料金に加工の場合
超過時間料金/1h×超過時間を加算します。但し、加算結果が12時間料金または24時間料金より高くなる場合は、12時間料金または24時間料金を適用します。
- ②24時間料金または以後1日料金に加工の場合
超過時間料金/1h×超過時間を加算します。但し、加算額が以後1日料金より高くなる場合は、以後1日料金を適用します。



プリウス



ノア



ルーミー



ハイエース

タイプ	バン			トラック		
	V1	V2	V3	T1	T2※	T3※
車種例 車種指定は1,100円/24h 定員 上段:大学生協料金 下段:一般料金	プロボックス サクシード 他	タウンエース ライトエース 他	ハイエース レジアスエース 他	タウンエーストラック ライトエーストラック (0.75t)他	ダイナ トヨエース ※定価販売になります (車種・仕様指定不可)	2tアルミ (標準) ※定価販売になります (車種・仕様指定不可)
6時間まで	6,900	7,400	9,900	6,200	8,800	13,200
12時間まで	8,900	9,400	12,300	7,300	11,500	16,500
24時間まで	9,900	10,800	14,300	9,400	14,300	19,800
以後1日	7,400	7,900	10,800	6,200	9,900	14,300
超過時間料金 / 1h ※1参照	1,200	1,400	2,200	1,200	1,900	2,600
免責補償料/24h	1,100					

※東京2020オリンピック・パラリンピック開催により、既にご予約済みでも交通規制等の関係で、利用制限が発生する場合がございます。(休業・営業時間他)
※2007年6月2日以降に普通免許を取得された方は、T3クラスの車両の運転はできません。
※2017年3月12日以降に普通免許を取得された方は、T2・T3クラスの車両は運転できません。詳細については予約時にご確認ください。



ご利用のご案内(必ずご確認ください) ご予約の際は、ご乗車予定人数をお知らせください。

■オプション料金(要予約)クーポン可

	税込:円	単位 他
ETC車載器	標準装備	バン・トラック・バス、一部地区除く ※1
カーナビ	標準装備	バン・トラック・バス、一部地区除く
ETCカード	330円	/1レンタル ※現地払いのみ クーポン不可
チャイルドシート	550円	/72h
タイヤチェーン	要確認	お問合せ下さい
スタッドレスタイヤ(4本)	要確認	お問合せ下さい ※2
4WD指定	1,650円	/24h
ブルーシート(トラック用)	要確認	お問合せ下さい
ローブ(貨物用)	要確認	お問合せ下さい
車種指定	1,100円	/24h ※3 ※4 ※5
人数指定	1,100円	/24h ※3 ※5 ※6

- ※1 ETCカードは各自ご用意ください。上記オプションで貸出も可。
- ※2 北海道・東北12/1～3/31標準装備、左記期間以外はオプション対応。
- ※3 車種指定と人数指定の同時指定はできません。
- ※4 車種は車両の新型・旧型、グレード、排気量をご指定いただけます。
- ※5 店舗によってはW1の6人、W2・W3の7人はご用意できない場合があります。
- ※6 人数指定は、定員の少ない人数を指定する場合も人数指定料金を頂戴します。

乗捨料金(要予約・要確認) 同一県内無料(北海道・離島除く) クーポン可

■保険内容

	補償限度額	免責額
対人賠償保険	1名につき無制限(自賠責保険含む)	なし
対物賠償保険	1事故につき 無制限	なし
車両保険	1事故限度額 時価まで	なし
人身傷害補償保険	1名につき 3,000万円まで 搭乗者の自動車事故によるケガ(死亡・後遺障害を含みます)につき、運転者の過失割合に関わらず、損害額を補償いたします。(限度額3,000万円損害額認定は保険約款に基づき保険会社実施)	

- 保険の免責金額及び給付される保険金を超える損害額はお客様のご負担となります。
- 保険契約の免責事項に該当する事故の場合、保険金は給付されません。
- 保険金が給付されない例
 - 事故を警察に届けなかった場合(事故証明のない場合)
 - 出発時にお申し出いただいた方以外の方が運転して起こした事故
 - 無免許運転による事故
 - 酒気帯び運転による事故
 - 借受期間を事前の連絡なく延滞して使用された場合の事故
 - その他トヨタレンタカー貸渡約款に掲げる事項に違反があった場合など。

■各保険概要

対人賠償保険	相手の車に乗っている人や歩行者、あるいは自分の車に乗っている他人をケガや死亡させたときに支払われる。
自賠責保険	他人をケガや死亡させた損害賠償を支払うことになったときに支払われる。
対物賠償保険	相手の車両や他人の家や門、へい、あるいは、ガードレール、街灯など他人のものを壊し、損害賠償金を支払うことになったときに支払われる。
車両保険	自分の車が壊れたときや盗まれたときに支払われる。

■ノンオペレーションチャージ(NOC)

お客様が万一事故・盗難・故障・汚損等を起こされ、車両の修理・清掃等が必要となった場合、その期間中の営業補償として下記金額をご負担いただきます。

区分	ご負担額(非課税)
レンタカーで自走し予定の店舗に返却された場合	20,000円
レンタカーで自走できず予定の店舗に返却されなかった場合	50,000円

注：走行可能でも店舗に返却されなかった場合(路上放置等)は50,000円を申し受けます。
※免責補償料は、適用外です。
※ノンオペレーションチャージには消費税が課税されません。

■駐車違反金

ご利用期間中に放置車両の確認標章が貼付されていたにもかかわらずレンタカーご返却まで違反処理(確認標章に記載されている。警察署への出頭、反則金等の納付)をしていただけなかった場合、当社が別に定める下記駐車違反金をご負担いただきます。

車両区分	ご負担額(非課税)
普通車(3・5ナンバー)	25,000円

《設定期間：2021年4月1日～2022年3月31日(帰着分まで)》
 ※掲載内容は予告なく変更することがあります。ご予約時にご確認ください。
 ※新型コロナウイルスによる影響により、利用制限が発生する場合がございます。(休業・営業時間他)

各地発着のお得な特別料金

■東北特別料金 青森、岩手、秋田、宮城、山形、福島各営業所発着

除外日：4/28～5/6、7/20～8/31、12/27～1/5 【単位：円 税込・スタンダードプラン料金込】

クラス	P0	P2	PH2	W4
車種例	デイズ	ノート	ノートe-POWER	セレナ
定員	4人	5人	5人	8人
日帰り	5,800	6,200	7,800	13,800
1泊2日	11,600	12,400	15,600	27,600
2泊3日	17,400	18,600	23,400	41,400
以後1日	5,800	6,200	7,800	13,800

※同一店舗での発着となります(他店舗への乗捨はできません)

■関東甲信越特別料金 茨城、栃木、群馬、埼玉、千葉、東京、神奈川、山梨、長野、新潟各営業所発着

除外日：4/28～5/6、7/20～8/31、12/27～1/5 【単位：円 税込・スタンダードプラン料金込】

クラス	P0	P2	PH2	W4
車種例	デイズ	ノート	ノートe-POWER	セレナ
定員	4人	5人	5人	8人
日帰り	6,000	6,400	8,000	14,000
1泊2日	12,000	12,800	16,000	28,000
2泊3日	18,000	19,200	24,000	42,000
以後1日	6,000	6,400	8,000	14,000

※同一店舗での発着となります(他店舗への乗捨はできません)

※東京2020オリンピック・パラリンピック開催により、既にご予約済みでも交通規制等の関係で、利用制限が発生する場合がございます。(休業・営業時間他)

■東海・北陸特別料金 岐阜、静岡、愛知、三重・富山、石川、福井各営業所発着

除外日：4/28～5/6、7/20～8/31、12/27～1/5 【単位：円 税込・スタンダードプラン料金込】

クラス	P0	P2	PH2	W4
車種例	デイズ	ノート	ノートe-POWER	セレナ
定員	4人	5人	5人	8人
日帰り	5,800	6,200	7,800	13,800
1泊2日	11,600	12,400	15,600	27,600
2泊3日	17,400	18,600	23,400	41,400
以後1日	5,800	6,200	7,800	13,800

※同一店舗での発着となります(他店舗への乗捨はできません)



■関西特別料金 滋賀、京都、奈良、大阪、兵庫、和歌山の各営業所発着

除外日：4/28～5/6、7/20～8/31、12/27～1/5 【単位：円 税込・スタンダードプラン料金込】

クラス	P0	P2	PH2	W4
車種例	デイズ	ノート	ノートe-POWER	セレナ
定員	4人	5人	5人	8人
日帰り	6,000	6,400	8,000	14,000
1泊2日	12,000	12,800	16,000	28,000
2泊3日	18,000	19,200	24,000	42,000
以後1日	6,000	6,400	8,000	14,000

※同一店舗での発着となります(他店舗への乗捨はできません)

■九州・沖縄特別料金 九州・沖縄各営業所発着

除外日：4/28～5/6、7/20～8/31、12/27～1/5 【単位：円 税込・スタンダードプラン料金込】

クラス	P0	P2	PH2	W4
車種例	デイズ	ノート	ノートe-POWER	セレナ
定員	4人	5人	5人	8人
日帰り	5,500	6,000	7,500	13,500
1泊2日	11,000	12,000	15,000	27,000
2泊3日	16,500	18,000	22,500	40,500
以後1日	5,500	6,000	7,500	13,500

※同一店舗での発着となります(他店舗への乗捨はできません)

※※全地域、返却場所が変更となった(渋滞により営業時間に間に合わない等)場合はプラン対象外となるため、全国共通料金との差額を徴収させていただきます。
 ※※全地域、返却場所によっては乗捨料金が発生する場合がございます。

ご利用のご案内(必ずご確認ください) ご予約の際は、ご乗車予定人数をお知らせください。

■オプション料金(要予約) クーポン可

	税込:円	単位 他
ETC車載器	標準装備	※バントラック・バス、一部地区除く ※1
カーナビ	無料	※バントラック・バス、一部地区除く
ドライブレコーダー	330円	/1レンタル ※2
チャイルドシート	550円	/24h 2日以上は貸出期間中1,100円
タイヤチェーン	要確認	お問合せ下さい
スタッドレスタイヤ(4本)	1,650円	/24h
4WD指定	1,650円	/24h ただしRV1クラスは無料
ブルーシート(トラック用)	550円	/1レンタル
ロープ(貨物用)	330円	/1レンタル
台車	770円	/1レンタル

※1 ETCカードは各自ご用意ください。
 ※2 ご利用店舗によっては取り扱いがない場合がございます。
 ※その他貸渡に関する一切は、「日産レンタカー貸渡約款」に基づきます。

乗捨料金(要予約・要確認)	同一県内無料(北海道・離島除く)	クーポン可
---------------	------------------	-------

■日産レンタカー旅行商品限定「保険補償制度内容」

●万一事故が起きた場合には、下記補償限度額の範囲で補償いたします。
 対人補償：無制限(自動車損害賠償責任保険を含む) 1人当り
 対物補償：無制限(免責額0円) 1事故当り
 車両補償：車両時価額(免責額0円) 1事故当り
 人身傷害補償：●死亡、後遺障害、傷害 1人当り 5,000万円を限度
 ※介護を要する後遺障害1級、2級、3級の所定の症状の場合は、1億円を限度
 ※お支払い額は加入保険会社の約款に定められた基準での支払いとなります。

■フルサポートプラン

●+550円(24時間毎)でフルサポートプランに変更することができます。フルサポートプランへ変更されると、ノンオペレーションチャージのお支払いが免除されます。【単位：円 税込】
 フルサポートプラン/24時間当り 550
 ※車両の汚損・臭気はフルサポートプランに加入されていてもノンオペレーションチャージをご負担いただきます。

■ノン・オペレーションチャージ (NOC)

事故、盗難、借受人又は運転者の責の帰すべき事由による故障、車両の汚損、臭気等により当社がそのレンタカーを修理・清掃等が必要となった場合は、その期間中の休業補償の一部として下記料金をご負担いただきます。【単位：円 税込】

対象クラス	レンタカーで自走し、予定の店舗に返却された場合	左記以外の場合
P0-PT0-P2-PH2-V1-C0-C1-T0-T1	20,000	50,000
W4-WH4-W6-RV1-C2	30,000	70,000
PH8、マイクロバス	50,000	100,000

※禁煙車内にはばこ臭や灰が落ちていたりなど、喫煙したと当社従業員が判断した場合、ノンオペレーションチャージの他に違約金7万円(現状回復費用含む)をご負担いただきます。



《設定期間：2021年4月1日～2022年3月31日(帰着分まで)》

※掲載内容は予告なく変更することがあります。ご予約時にご確認ください。
※新型コロナウイルスによる影響により、利用制限が発生する場合がございます。(休業・営業時間他)

各地発着のお得な特別料金

関西北陸・三重特別料金 滋賀・京都・奈良・大阪・兵庫・和歌山(勝浦地区除く)・富山・石川・福井・三重の各営業所発着

除外日：なし

【単位：円 税込・免責補償料込】

Table with columns for car type/class, light car (K-A), standard car (S-S, S-A), and eco car (E-S, E-C). Rows include car examples, seating capacity, and rental rates for 6h, 12h, 24h, and 1 day, plus hourly and 24h rates.

※一般料金の超過時間料金には免責補償料は含まれません。

Table with columns for car type/class, van (W-A, W-B, W-C), van/spacer (D-H, D-B, D-D), light van (V-A), and standard truck (T-H, T-S). Rows include car examples, seating capacity, and rental rates for 6h, 12h, 24h, and 1 day, plus hourly and 24h rates.

※一般料金の超過時間料金には免責補償料は含まれません。

〈超過時間料金を加算する場合〉

- ①6時間または12時間料金に加算の場合
超過時間料金/1h×超過時間を加算します。但し、加算結果が12時間料金または24時間料金より高くなる場合は、12時間料金または24時間料金を適用します。
②24時間料金または以後1日料金に加算の場合
超過時間料金/1h×超過時間を加算します。但し、加算額が以後1日料金より高くなる場合は、以後1日料金を適用します。

大学生のみなさまに安全にご利用いただくために

①「セーフティ・スタート・プログラム」

運転される方の中に免許取得後1年未満、もしくは21歳未満のお客様がいらっしゃる場合、または運転に不慣れな方や事故防止アドバイスが必要と判断されるお客様には、貸渡し時にセーフティスタート(事故防止のチェックポイントと安全運転のアドバイス)の説明をさせていただきます。

②「初心者及び、高齢者の運転標準章掲示」

「わかばマーク」(免許取得1年未満)・「もみじマーク」(満70歳以上の方)の掲示が必要なお客様が運転される場合、標準(マーク)掲示を貸渡しの条件とさせていただきます。



乗用車は全車禁煙車です。



全車標準搭載 (ETCカードはお客様ご自身でご用意ください) ※軽業車、離島除く



プリウス



ワゴンR



カローラ



セレナ

九州特別料金 九州の各営業所発着

除外日：なし

【単位：円 税込・免責補償料込】

Table with columns for car type/class, light car (K-A), standard car (S-S, S-A), eco car (E-S, E-C), and minivan/van (W-K, W-A, W-B). Rows include car examples, seating capacity, and rental rates for 6h, 12h, 24h, and 1 day, plus hourly and 24h rates.

※一般料金の超過時間料金には免責補償料は含まれません。

Table with columns for car type/class, van/spacer (D-H, D-B, D-D), light van (V-A), and standard truck (T-H, T-S). Rows include car examples, seating capacity, and rental rates for 6h, 12h, 24h, and 1 day, plus hourly and 24h rates.

※一般料金の超過時間料金には免責補償料は含まれません。

ご利用のご案内(必ずご確認ください) ご予約の際は、ご乗車予定人数をお知らせください。

■オプション料金(要予約) クーポン不可、現地払い (オプション料金はご利用時に営業所にてお支払いください)

Table listing optional services like ETC, carナビ, child seats, chains, tires, and 4WD, with prices and conditions.

※地域・営業所により取扱いが異なる場合がございます。ご予約時必ずお問合せください。

※1 ETCカードは各自ご用意ください

※2 10日間まで1,100円 20日間まで2,200円 1ヶ月間まで3,300円

※3 TH-TSクラスのスタッドレスタイヤオプション料金につきましては予約の際にご確認ください。

乗捨料金(要予約・要確認) 営業所間の距離が20km未満の場合は無料(一部特別区間を除く) クーポン不可、現地払い

■予約取消手数料および違約金(1台あたり)

予約を取り消す場合、次の予約取消手数料を申し受けます。予約時間を1週間以上過ぎてもご連絡のない場合には、「予約取消」として処理させていただきます。また、当社の都合で予約取り消され、かつ貸渡契約が締結されなかったときは、予約取消手数料と同額の違約金をお支払いいたします。なお、ご予約いただいた当日の取消については、予約取消手数料または違約金のいずれも発生しません。

Table showing cancellation fees and penalties based on the notice period before departure.

※予約取消手数料および違約金には消費税(地方消費税含む)はかかりません。

■保険・補償制度および事故負担金

Table detailing insurance coverage for passengers, property, and personal injury.

●お客様が事故などにより第三者または当社に損害を与えた場合には、お客様にその損害を賠償する責任が発生します。その損害賠償責任をてん補するために、上記金額を限度額とした保険補償が含まれます。

■ノンオペレーションチャージ(NOC)

●万一当社の責任によらない事故・盗難・故障・汚損・臭気(禁煙車内における喫煙を含む)などが発生し、車両の修理・清掃などが必要になった場合、その期間中の営業補償の一部として下記料金をその損傷などの程度や修理などの所要時間にかかわらず申し受けます。

Table showing NOC charges for vehicle return and other cases.

※免責額補償制度(CDW)にご加入の場合でもご負担いただけます。 ※NOCIには消費税(地方消費税含む)はかかりません。

レンタカーのお申込み・お問い合わせは、大学生協へ

予約する

- 生協の旅行・サービスカウンターへ申込みます。
料金を支払い、クーポン券または確認書を受け取ります。

借りる

- 営業所でレンタカーを借ります。
クーポンまたは確認書、運転者全員の免許証を忘れずに提出してください。
- ※予約時間を無断で1時間以上遅れるとキャンセルになる場合があります。

返す

- レンタカーを返します。燃料は満タンにして返します。
万一返却時間を過ぎる時には必ず営業所に連絡を入れてください。

予約取消手数料（1台あたり）

ご予約を取り消される場合は、所定の予約取消手数料が掛かります。
予約乗車時間を1時間以上または営業時間を過ぎても連絡されない場合は、予約の取り消しと見なされますのでご注意ください。

(税込)

乗用車・ワゴン・バン・トラック		マイクロバス			
予約取消手数料	乗車の7日前	無料	予約取消手数料	乗車の10日前	無料
	6～3日前	券面額の20%		9～3日前	券面額の20%
	2日前～前日	券面額の30%		2日前～前日	券面額の30%
	当日/無連絡による取消	券面額の50%		当日/無連絡による取消	券面額の50%
	限度額	6,600円		限度額	13,200円

※クーポンレンタカーはP17またはP19を参照してください。
※予約当日の予約取消は無料。ただし各社予約センターの営業時間中に連絡のとれたもの。
※オリックスレンタカーの無連絡による取消は券面額の100%になります。

料金

- 出発営業所以外の営業所に乗捨てる場合は、所定の乗捨料金が掛かります。事前にご予約と料金の確認をお願いします。
※レンタカー会社により規定が異なります。詳しくは、各レンタカー会社のページをご確認ください。ご利用車種、ご利用料金などにより、また営業所によっては乗捨てができない場合があります。
- スタッドレスタイヤ、シート、幌、および配車・引取手数料などのオプション料金は、別に掛かります。事前にご予約と料金の確認をお願いします。
- 契約時間を超過する場合は、超過料金が掛かります。超過しそうな場合は、必ずすぐに営業所へ電話連絡を入れてください。

免責補償制度

大学生協料金には、免責補償料金が含まれています。
※一部超過料金除く。

ノンオペレーションチャージ (NOC)

万一、事故を起こされ修理が必要になった場合には、修理期間中の休業補償の一部として下記料金が掛かります。(非課税)

自走し、予定営業所へ返却された場合 …………… 20,000円

上記以外 …………… 50,000円

※日産レンタカーは規定が異なります。P13またはP15にてご確認ください。

※免責補償制度にご加入の場合でも、ご負担いただけます。

注意

国際免許証でレンタカーを運転される方へ

日本国内を国際免許証で車を運転される場合、国際免許証の種類により運転できない場合がございます。お申込みの際には必ず「国際免許証」である旨をお申出ください。

個人情報の扱いについて

- (1)当会及び大学生協の店舗は、申込みの際にご提供いただいた個人情報について、お客様との連絡や取引先との商品・サービスの手配およびそれらのサービスの受領のために必要な範囲内で利用させていただきます。
 - (2)当会及び大学生協の店舗では①取扱商品、サービスなどのご案内 ②ご意見、ご感想の提供・アンケートのお願い③統計資料の作成にお客様の個人情報を利用させていただくことがあります。
- 個人情報保護方針→https://www.univ.coop/nr/nr_156.html
こちらの個人情報保護方針をご確認ください。

大学・専門学校・学園に生協がない方は、お近くのインターカレッジコープにご相談・ご加入のうえご利用ください。

- みやぎインターカレッジコープ
宮城県内の大学・短大・専門学校 TEL:022-717-4747
- 東京インターカレッジコープ
東京都内の大学・短大・専門学校 TEL:0120-115-285
03-6629-6900
- インターカレッジコープ愛知
愛知県内の大学・短大・専門学校 TEL:0120-105-765
- 大阪インターカレッジコープ
大阪府内の大学・短大・専門学校 TEL:0120-509-087
- 福岡インターカレッジコープ
福岡県内の大学・短大・専門学校 TEL:0120-175-140
- 熊本インターカレッジコープアカデミア
熊本県内の大学・短大・専門学校 TEL:096-343-6515

お申込み・お問い合わせは下記、大学生協のカウンターへ